Solidarité Abnégation Respect

Les Vertueuses

Persévérance Altruisme Honnêteté

Illustration d'une septième vertu : la détermination !

Nadia Lahaye à l'oeuvre ...

Saint-Nicolas fait une halte au R.Aubel FC

Royal Aubel Football club / Royal Fraiture Football club.

Tout auréolées de leur première victoire en compétition officielle, les Vertueuses rencontraient le F.C.Fraiture qui les précédait de 3 points au classement et il ne fallait que deux minutes pour voir les locales se créer la première grosse occasion de la partie, mais Mélanie Demoulin vendangeait son face-à-face avec la gardienne fraituroise. Malgré l'absence de Savanah Jamsin qui, blessée lors du match contre l'UCE Liège, n'avait pu être présente aux 2 entrainements hebdomadaires, les joueuses aubeloises ne s'arrêtaient pas en si bon chemin et plantaient la première rose du match par l'intermédiaire d'Emilie Castela, positionnée cette semaine plus haut que d'habitude sur l'échiquier et véritable métronome de l'équipe. Le deuxième quart d'heure voyait la possession de balle rester aubeloise, mais la ligne offensive se montrait nettement moins réaliste que la semaine précédente. La partie s'équilibrait et les visiteuses profitaient d'un petit relâchement pour revenir à la marque. (1-1, score à la mi-temps).

La deuxième mi-temps des vertes et blanc était nettement moins convaincante et nos joueuses fatiguées par leurs efforts de la première période, permettaient à leurs adversaires du jour de développer un jeu plus construit et de faire la différence grâce à leurs quelques individualités . Les jaunes et noir s'envolaient au score malgré une superbe prestation de Solène Dejalle, la gardienne herbagère qui devait finalement se retourner 4 fois en deuxième mi-temps.

Le score final (5-1) ne doit néanmoins pas occulter la prestation encourageante de l'équipe aubeloise qui a fait mieux que se défendre au cours des 45 premières minutes de la rencontre. Le groupe progresse à pas de géant, même si la qualité des équipes de la série ne lui permet pas souvent de s'exprimer pleinement. Gageons que ce sera davantage le cas dans les matches à venir !

U.C.E.Liège / R.Aubel F.C.

La semaine suivante, nos « Vertueuses » se déplaçaient en terre liégeoise pour y rencontrer leurs homologues de l'U.C.E Liège qui comptaient bien sur la visite des Vert- et-Blanches pour marquer leur(s) premier(s) point(s) au classement. Privées de leurs deux gardiennes, les Aubeloises alignaient Annie Piron, Laurie Forthomme, Sophie Gathy, Maud Hendrix, Savanah Jamsin, Caroline Jacquet, Charlotte Louis, Florence Demarteau, Emilie Castela, Olivia Volo, Juliette Demolin, Margaux Otten, Elisa Brooksbank, Audrey Habrant, Mélanie Demoulin et Emma Brooksbank.

Les herbagères entament la partie sur un mode mineur, mais comptent bien vendre chèrement leur peau. Les Liégeoises font mieux circuler le ballon, mais les rares occasions sont partagées jusqu'au moment où la

défense visiteuse rate un dégagement et pousse le cuir involontairement dans le petit rectangle . L'arbitre , qui en tant que tel, a toujours raison…estime que le geste est une passe intentionnelle et siffle donc une faute indirecte dès que la gardienne s'empare de la balle. Décision fâcheuse pour les Aubeloises qui voient leurs adversaires prendre l'avance. (0-1 à la mi-temps)

Nos représentantes remontent sur la pelouse déterminées à recoller au score, mais le fil du match n'est pas celui qu'elles escomptaient et les Grivegnétoises doublent leur avantage. (2-0). Aubel est cependant loin de laisser tomber les bras et et remet l'ouvrage sur le métier. Le match s'équilibre et voit les deux équipes se créer quelques nouvelles occasions. Les locales, un tantinet trop agressives dans le jeu, concèdent un ennième coup franc, mieux placé que les précédents, qu'Emilie Castela transforme en lobant l'excellente gardienne adverse.

Toute la détermination de Romane et d'Aurélie face à Engis !

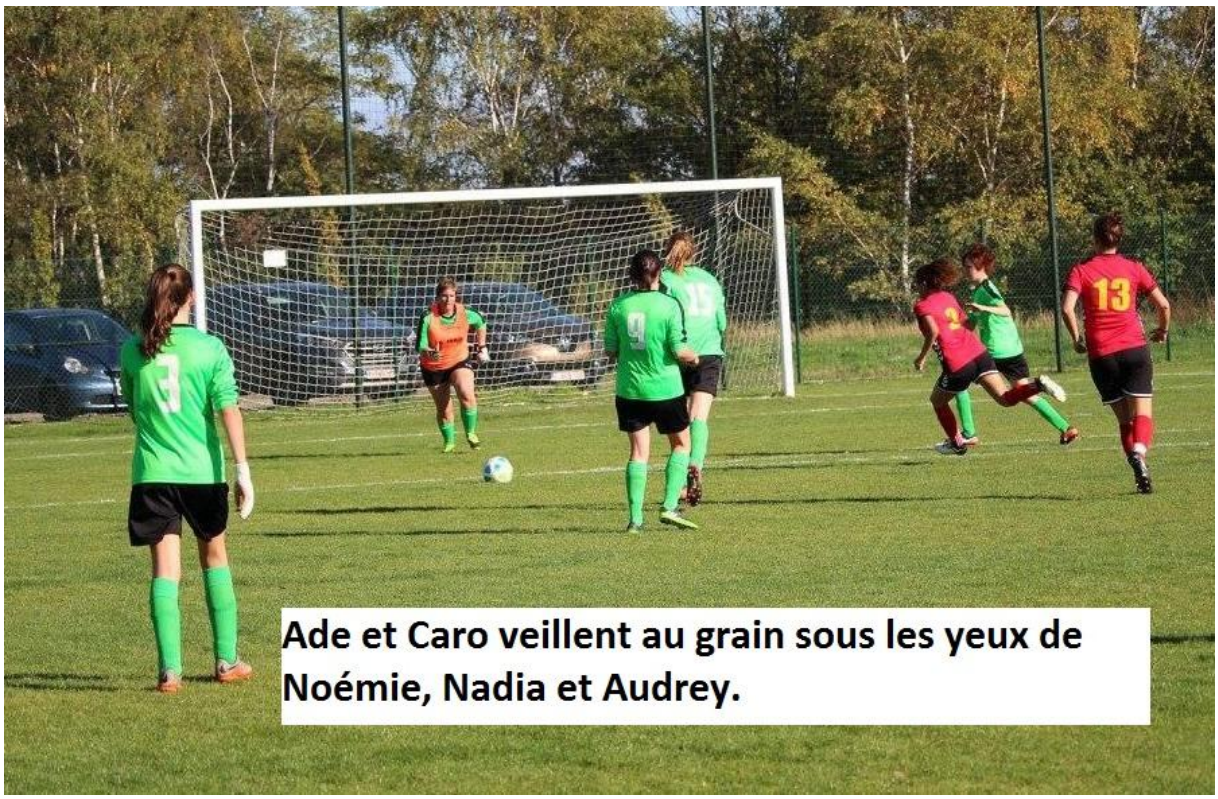

Ade et Caro veillent au grain sous les yeux de Noémie, Nadia et Audrey.

Mais la joie des Aubeloises est de courte durée, car deux minutes seulement après la réduction du score, l'U.C.E Liège profite d'ue sortie aérienne approximative du dernier rempart aubelois pour donner au score sa physionomie définitive sur un lob instantané magistral. (3-1) Grosse déception pour nos couleurs qui n'entamera pourtant pas la bonne humeur vert-et-blanche lors du « boulettes/frites » offert par le comité local.

<u>Merci mesdames et messieurs pour votre formidable accueil!</u>

Faites connaissances avec les Vertueuses

Nom		Louis
Prénom		Charlotte
Commune		Visé
Découverte du foot via …		Découverte du club via l'une des joueuses. J'ai commencé deux semaines après que l'équipe ait été formée.
Membre(s) de la famille actif(s) au sein du club		Ma sœur joue aussi dans l'équipe.
Sport(s) pratiqué(s) avant le foot		Gymnastique, judo et lacrosse.
Autre(s) loisir(s)		Voyage, musique, gastronomie, cuisine et pâtisserie.
Profession / Etudes en cours		Je suis une formation en glacier afin de me lancer en tant qu'indépendante.
Stars préférées	Chanson	Love of my life - Queen Don’ t stop me now - Queen
	Cinéma	Kit Harrington (oui je suis fan de Game of Thrones)
	Football	Radja Nainggolan
Film préféré		Imitation Game (et Pocahontas)
Série préférée		Game of Thrones

Faites connaissances avec les Vertueuses

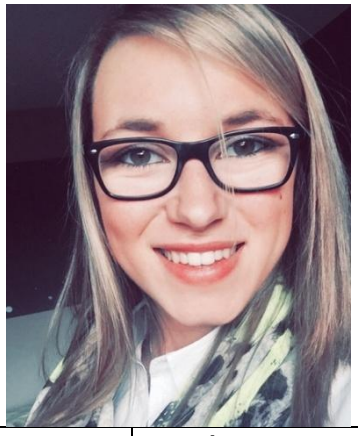

Nom		Louis
Prénom		Jeanne
Commune		Visé
Découverte du foot via …		On a habité à Aubel pendant une petite quinzaine d'année, malgré qu'on ait déménagé on a toujours beaucoup de contact avec des Aubelois et plusieurs membres du club nous ont parlé de la création d'une équipe féminine. Avec ma sœur on voulait depuis longtemps recommencer le sport en collectif, c'était l'occasion rêvée.
Membre(s) de la famille actif(s) au sein du club		ma sœur, Charlotte Louis.
Sport(s) pratiqué(s) avant le foot		la gym, l'équitation, la course à pied, le ski.
Autre(s) loisir(s)		la gastronomie, les voyages, les sports d'hiver, la musique, le cinéma.
Profession / Etudes en cours		Master en sciences économiques et de gestion à finalité en Audit et Analyse financière à HEC, université de Liège.
Stars préférées	Chanson	Céline Dion, Booba, Beyonce.
	Cinéma	Maisie Williams.
	Football	Thomas Meunier, Eden Hazard.
Série préférée		Game of Thrones

Faites connaissances avec les Vertueuses

Nom		Belly
Prénom		Victoria
Commune		Aubel
Découverte du foot via …		Sylvain Belly, Annie Piron, Margaux Otten,…
Membre(s) de la famille actif(s) au sein du club		Sylvain Belly
Sport(s) pratiqué(s) avant le foot		Danse, Tennis, Equitation
Autre(s) loisir(s)		Animatrice Baladins aux Scouts d'Aubel, Pionnière aux Scouts d'Aubel
Profession / Etudes en cours		Sciences-économiques et math
Stars préférées	Chanson	Katy Perry
	Cinéma	Cameron Diaz
	Football	Christiano Ronaldo et Neymar Junior (selon Sylvain Belly)
Film préféré		The Mortal Instrument
Série préférée		Pretty Litlle Liars

Faites connaissances avec les Vertueuses

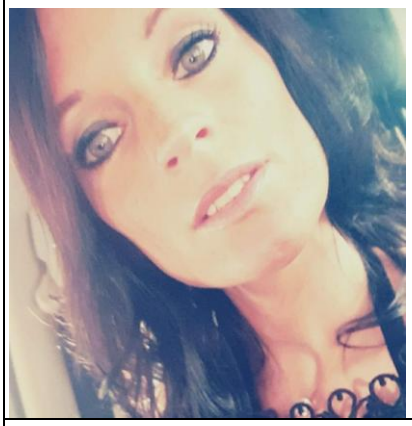

Nom		Born
Prénom		Aurélie
Commune		Mont-Dison
Découverte du foot via …		Le tournoi des mamans
Membre(s) de la famille actif(s) au sein du club		Mon fils Ethan Thône joue en u7
Sport(s) pratiqué(s) avant le foot		Danse
Autre(s) loisir(s)		Lecture
Profession / Etudes en cours		Responsable d'agence d'une soixantaine d'aides ménagères
Stars préférées	Chanson	Nothing else matters metallica
	Cinéma	Paul walker
	Football	Lionel Messi, Christiano Ronaldo
Film préféré		50 nuances de Grey
Série préférée		Vampires diaries

Laetitia Beckers intervient devant l'attaquante adverse sous le regard approbateur d'Adeline Putters et Noémie Charbon.

Le 9 décembre prochain

Le Royal Aubel F.C. organisera dès 18h00

son souper de fin d'année

dans le hall omnisport bleu et aura l'honneur d'y accueillir

le grand Saint-Nicolas.

N'hésitez pas à vous joindre à nous !

Vous trouverez des cartes/repas auprès du responsable de chaque équipe.

CHARLIER

BANQUE & ASSURANCES

Rue de Verviers, 68 à 4651 BATTICE **T. 087 69 34 00**
info@bureaucharlier.be www.bureaucharlier.be

• ASSURANCES • PLACEMENTS • CRÉDITS • DISTRIBUTEUR DE BILLETS • PARKING AISÉ •

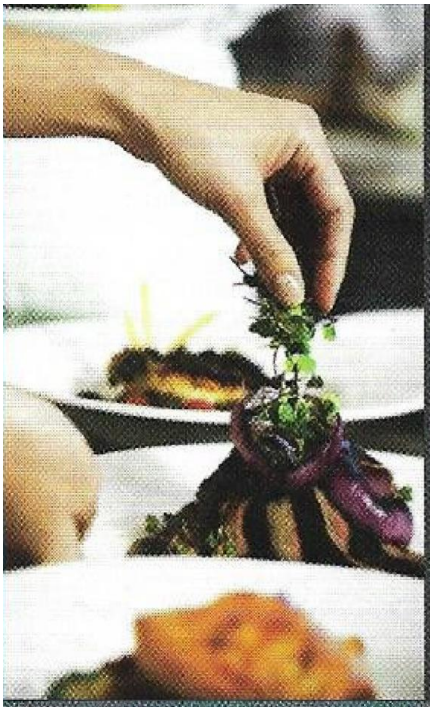

LE PANIER GOURMAND

Restaurant

Olivier Deroanne

Cuisine de qualité et
Fraicheur du terroir

Place Antoine Ernst 19-20
B-4880 AUBEL

087/ 68 81 11 lepaniergourmand.be

Ouvert du mardi au dimanche - fermé le jeudi et le samedi midi